Купить квартиру за 4 000 000 рублей на ул. 2-ая Штурманская, д.9

Волгоградская область, Городской округ Волгоград, Волгоград, ул. 2-ая Штурманская, д.9

4 000 000 Р
78 125Р за м^2

51.20 м^2	28.00 м^2	8.40 м^2	7 из 9
Общая	Жилая	Кухня	Этаж

Предлагаем Вашему вниманию двухкомнатную квартиру в тихом спальном месте Красноармейского района, по адресу: 2-ая Штурманская, дом № 9. Квартира уютная и светлая, улучшенной планировки в панельном доме, общей площадью: 52,8 кв.м. Дом 1977 года постройки, расположен рядом с улицами: Композитора Танеева, Николаевская. Общая площадь: 52,8 кв.м. Жилая площадь: 38,3 кв.м. Кухня: 8,4 кв.м. Квартира светлая и уютная, не угловая и очень тёплая. В квартире сделан косметический ремонт, установлены пластиковые окна во всей квартире. Натяжные потолки в спальне. В раздельном санузле современная плитка и сантехника. Сделана перепланировка (увеличена площадь спальни). Балкон с панорамным остеклением. На полу линолеум, установлены приборы учета на свет, воду и газ. Большой тамбур на 2 квартиры с окном. Подъезд с ремонтом и современным лифтом. Бонус для покупателя - Прихожая, кухонный гарнитур. Отличное решение жилищного вопроса для всех желающих. Хорошее месторасположение. Во дворе: детская площадка, парковка. В шаговой доступности все сетевые магазины, аптека, почта, поликлиника, новая школа, детский сад, детско-юношеский центр, остановки общественного транспорта, электричка. Документы готовы к сделке. Один взрослый собственник. Просмотр по предварительной договоренности. Объект №1-303701

1 с 04.05.2024, обновлен 23.08.2025

Продавец: Адресат

Телефон: +7 (917) 338 79 62

Характеристики
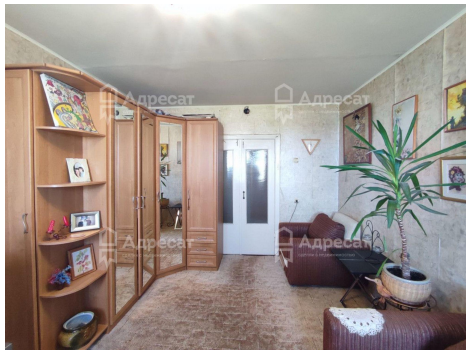
Количество комнат	2	Тип дома	панельный
Этаж	7	Этажей всего	9
Наличие балкона	да	Площадь жилая	28.00 кв. м
Площадь кухни	8.40 кв. м	Высота потолков	2.5 м