Купить квартиру за 9 500 000 рублей на ул. Малиновского, д.16

Волгоградская область, Городской округ Волгоград, Волгоград, ул. Малиновского, д.16

9 500 000 Р
130 674Р за м^2

72.70 м^2	34.40 м^2	18.30 м^2	20 из 23
Общая	Жилая	Кухня	Этаж

Светлая, просторная 3 комнатная квартира европланировки в престижном ЖК бизнес класса Новый Свет в Советском районе на двадцатом этаже. Общая площадь 72.7 кв метров. Жилая 34,4 кв.метров. Кухня гостинная 18.3 кв.метров. Квартрира в отличном состоянии с двумя сан узлами: произведен качественный ремонт по современному дизайну, натяжные потолки, пластиковые окна, на полу ламинат. Застекленная лоджия добавляет уюта и позволяет насладиться прекрасным видом. Квартира укомплектована всем необходимым для комфортного проживания: кухонный гарнитур со встроенной техникой, посудомоечной машиной, вытяжной. В доме установлены счетчики на электроэнергию, гарячую и холодную воду. В подьезде и на улице установлено видеонаблюдение. В жилом комплексе есть все удобства для комфортной жизни, консьерж, большая парковка, близость к детским учреждениям, магазинам и торговым центрам.За объект передали аванс. Объект №1-277028

0 с 20.04.2024, обновлен 05.07.2025

Продавец: Адресат

Телефон: +7 (917) 338 50 33

Характеристики
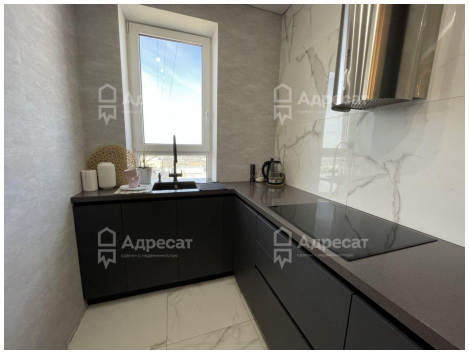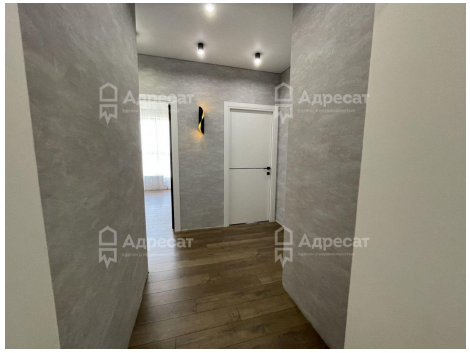
Количество комнат	3	Этаж	20
Этажей всего	23	Наличие балкона	да
Площадь жилая	34.40 кв. м	Площадь кухни	18.30 кв. м
Высота потолков	2.75 м	Отделка	под ключ (чистовая)