Купить квартиру за 3 000 000 рублей на ул. Байдакова, д.3

Волгоградская область, Городской округ Волгоград, Волгоград, ул. Байдакова, д.3

3 000 000 Р
80 000Р за м^2

37.50 м^2	25.90 м^2	7.10 м^2	1 из 2
Общая	Жилая	Кухня	Этаж

2-х комнатная квартира, расположенная в тихом месте Дзержинского района, вдали от дорог. В шаговой доступности улицы: Строителей, шоссе Авиаторов. Общая площадь 37,5 кв.м. -зал 15,7 .кв.м. -комната 10,2 кв.м., -кухня 7,1 кв.м. Санузел совмещенный. Окна выходят на разные стороны, угловая. Квартира в хорошем состоянии, индивидуальное отопление. Бонус для покупателей: полностью с мебелью. Во дворе: парковочная зона. В шаговой доступности школы, детские сады, остановка общественного транспорта, магазины. Объект №1-299795

15 с 25.11.2023, обновлен 12.07.2025

Продавец: Адресат

Телефон: +7 (927) 507 25 65

Характеристики

Количество комнат	2	Тип дома	кирпичный
Этаж	1	Этажей всего	2
Площадь жилая	25.90 кв. м	Площадь кухни	7.10 кв. м
Высота потолков	2.5 м		

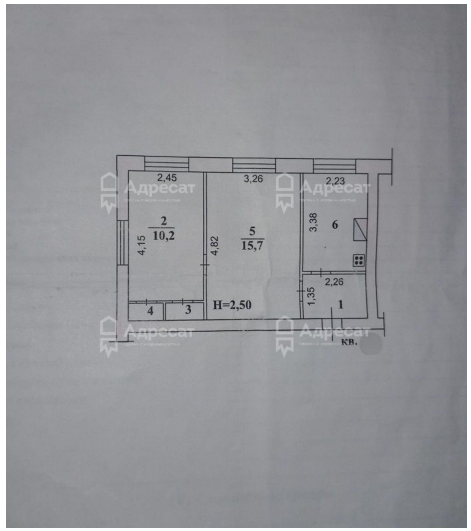
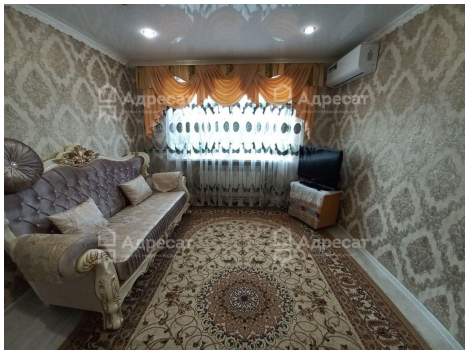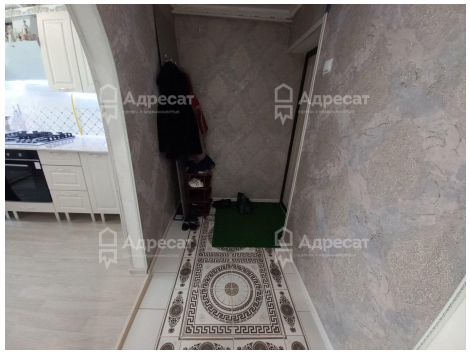
Номер по плану здания комнат, кухни корид. и пр.	Назначение частей помещения: жилая комната, кухня и т.п.	общая площадь квартиры	В т.ч. площадь			лоджий,балконов,терас,веранд и кладовых (с коэф.)	Высота помещений по вн. обмеру
			квартиры	из нее			
				жилая	подсобная		
2	3	4	5	6	7	8	9
кв.							
1	коридор	3,1	3,1		3,1		2,50
2	жилая	15,7	15,7	15,7			-*-
3	шкаф	0,7	0,7		0,7		-*-
4	шкаф	0,7	0,7		0,7		-*-
5	жилая	10,2	10,2	10,2			-*-
6	кухня	7,1	7,1		7,1		-*-
	Итого:	37,5	37,5	25,9	11,6