Купить квартиру за 3 160 000 рублей на ул. Байдакова, д.9а

Волгоградская область, Городской округ Волгоград, Волгоград, ул. Байдакова, д.9а

3 160 000 Р
52 667Р за м^2

60.00 м^2	45.00 м^2	6.00 м^2	2 из 2
Общая	Жилая	Кухня	Этаж

3 х комнатная квартира, расположенная в тихом месте Дзержинского района, вдали от дорог. В шаговой доступности улицы: Строителей, шоссе Авиаторов. Общая площадь 60,0 кв.м. -зал 17,3 .кв.м. -комната 13,9 кв.м., -комната 9,4 кв.м. -кухня 6,0 кв.м. Санузел раздельный. Окна выходят на разные стороны,неугловая. Квартира в хорошем состоянии. Во дворе: детская площадка, парковочная зона. В шаговой доступности школы, детские сады, остановка общественного транспорта, магазины. Квартира в собственности более 3 лет , подходит под покупку в ипотеку, с помощью материнского капитала, для всех видов жилищных сертификатов. Объект №1-106171

75 с 19.06.2018, обновлен 23.08.2025

Продавец: Адресат

Телефон: +7 (927) 507 25 65

Характеристики

Количество комнат	3	Тип дома	кирпичный
Этаж	2	Этажей всего	2
Площадь жилая	45.00 кв. м	Площадь кухни	6.00 кв. м
Высота потолков	2.55 м		
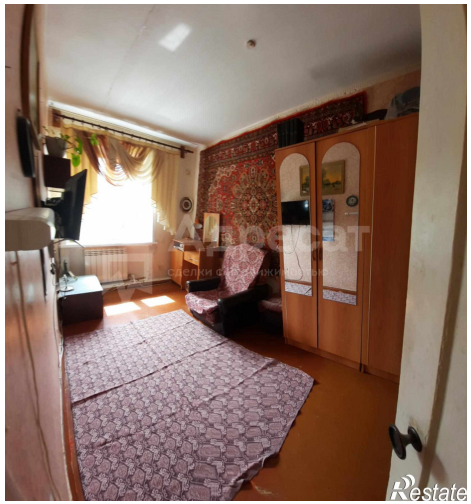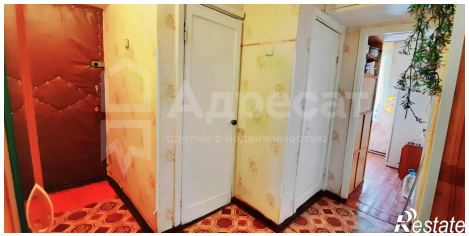
https://volgograd.restate.ru/obj/prodazha-kvartiri-ul-baydakova-182269219/