Купить квартиру за 6 700 000 рублей на ул. им. К. Симонова, д.24

Волгоградская область, Городской округ Волгоград, Волгоград, ул. им. К. Симонова, д.24

6 700 000 Р
103 876Р за м^2

64.50 м^2	40.50 м^2	10.60 м^2	1 из 9
Общая	Жилая	Кухня	Этаж

Представляем Вашему вниманию уютную 3-х комнатную квартиру, расположенную в самом сердце Дзержинского района. Рядом улицы : Хорошева, Землячки, Космонавтов и др. Общая площадь квартиры - 64, 5 кв. м Жилая - 40, 5 кв. м Кухня - 10, 6 кв. м Квартира в отличном состоянии : установлены современные пластиковые окна , натяжной потолок во всех комнатах, на полу линолеум. Имеются 2 застеклённых балкона, на одном из них в полу есть помещение для хранения консервации и несезонных вещей. В шаговой доступности школы, д/сады, поликлиники, остановки общественного транспорта, все сетевые магазины. Во дворе детская площадка, парковка для автотранспорта. Квартира двухсторонняя, не угловая, этаж расположен не низко. Установлены приборы учёта на свет, воду и газ. К сделке готовы. Рассмотрим варианты обмена на меньшую площадь в этом же районе с Вашей доплатой. Квартира подходит для покупки в ипотеку, с помощью материнского капитала, для всех видов жилищных сертификатов. Объект №1-285220

0 с 28.11.2022, обновлен 23.08.2025

Продавец: Адресат

Телефон: +7 (927) 507 23 20

Характеристики
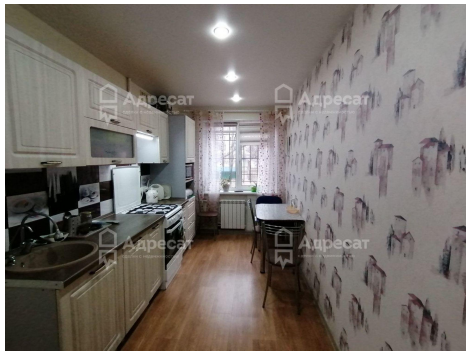
Количество комнат	3	Тип дома	панельный
Этаж	1	Этажей всего	9
Наличие балкона	да	Площадь жилая	40.50 кв. м
Площадь кухни	10.60 кв. м	Высота потолков	2.5 м