Купить гараж, место в паркинге за 700 000 рублей на ул. Качуевской

Волгоградская область, Городской округ Волгоград, Волгоград, ул. Качуевской

700 000 Р
15 695Р за м^2

44.60 м^2
Общая

ГАРАЖ В СОБСТВЕННОСТИ !!! Продается просторный гараж в ГСК "Меридиан" по адресу: г. Волгоград, Советский район, ул. Качуевской. Общая площадь объекта составляет 44,6 м², что делает его идеальным для хранения автомобиля, оборудования и других личных вещей. Гараж выполнен из кирпича, что гарантирует его надежность и долговечность. Особенностью данного объекта является двухуровневая конструкция: на парковочном уровне находится основное помещение для автомобиля, а ниже расположен сухой подвал, занимающий всю площадь гаража, который можно использовать для хранения садового инвентаря, инструментов или сезонных вещей. Гаражный кооператив оснащен круглосуточной охраной и системой видеонаблюдения, что обеспечивает безопасность вашего имущества. Удобное расположение в Советском районе позволяет быстро добраться до центра города, а также до основных автомагистралей. Прилегающая территория ухожена, есть удобный подъезд и парковка для гостей. Этот гараж станет отличным решением для автовладельцев, которые ценят комфорт и безопасность. Обширная площадь позволяет не только разместить автомобиль, но и организовать мастерскую или склад для хранения инструментов. Удачное расположение, надежная конструкция и инфраструктура кооператива делают этот объект выгодным приобретением. Объект ...

0 с 12.04.2025, обновлен 23.08.2025

Продавец: Адресат

Телефон: +7 (917) 338 01 78

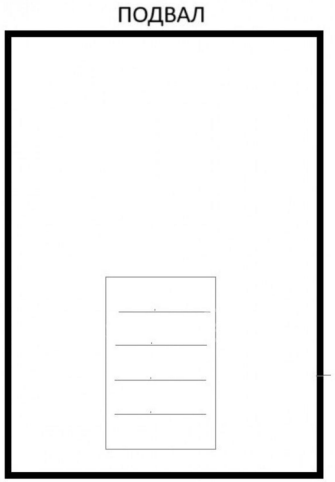
ПОДВАЛ

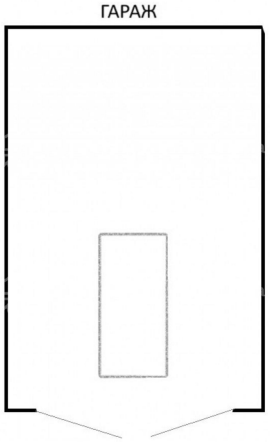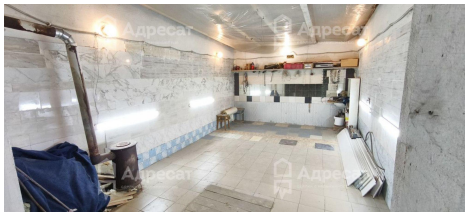
ГАРАЖ