# Купить землю, земельный участок за 2 190 000 рублей на ул. Небесная

Волгоградская область, Городской округ Волгоград, Волгоград, ул. Небесная

2 190 000 Р
340 591Р за сот.

6.43 сот.
Общая

Участок в Советском районе на улице Небесной – это прекрасная возможность для строительства комфортного жилья или реализации коммерческих проектов. Участок расположен в активно развивающемся жилом массиве, где запланировано строительство школы с бассейном и детского сада, что делает это место идеальным для семей с детьми. Расстояние до СХИ составляет всего 5 км по асфальтированной дороге, что обеспечивает удобный доступ к основным транспортным магистралям. Рядом находятся поселок Ельшанка и жилой район Комарово, где уже доступна вся необходимая инфраструктура, включая магазины, кафе, медицинские учреждения и места отдыха. Участок площадью 6 соток имеет ровную поверхность и правильную форму, что упрощает процесс строительства. Вся территория массива обеспечена электричеством и газом, а в ближайших планах администрации – проведение водоснабжения и водоотведения. Удобные подъездные пути делают этот участок еще более привлекательным для потенциальных покупателей. Участок находится в собственности, готов к сделке и подходит для приобретения в ипотеку или использования жилищных сертификатов. Это отличный выбор для тех, кто ищет перспективное место для жизни или инвестиций. Рядом расположены улицы Летучая, Расписная, Ванильная, Свадебная и Можжевеловая, что делает район уютным и хорошо развитым ...

0 с 26.07.2025, обновлен 20.09.2025

Продавец: Адресат
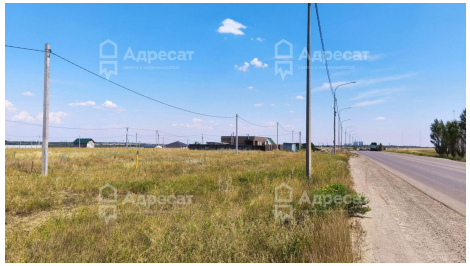
Телефон: +7 (917) 338 01 78