Купить землю, земельный участок за 290 000 рублей на Степной массив, 46-й квартал

Волгоградская область, Городской округ Волгоград, Волгоград, Степной массив, 46-й квартал

290 000 Р
48 333Р за сот.

6.00 сот.
Общая

Продается участок в СНТ Дзержинец, массив Степной, Тракторозаводской район, по улице Шурухина. На участке плодовые деревья, кустарники, виноград есть место под строительство дома. Участок огорожен, вода по графику, через каждые 2 дня. На массиве круглогодичный свет, есть прописка и идет газификация, в 5 минутах хотьбы небольшой водоем. На участке есть хозблок, душ и туалет. В шаговой доступности круглодичный транспорт маршрутное такси 46С. Объект №1-311620

0 с 11.01.2025, обновлен 23.08.2025

Продавец: Адресат

Телефон: +7 (917) 338 74 87
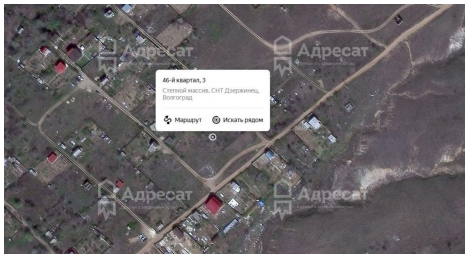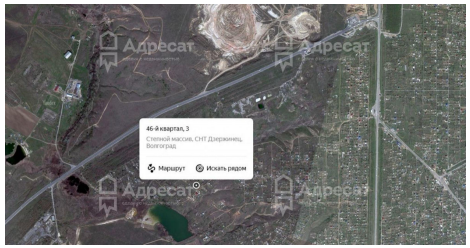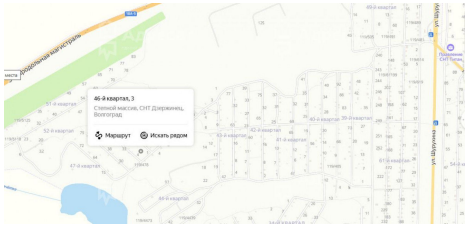
https://volgograd.restate.ru/obj/prodazha-zemli-stepnoy-massiv-46-y-kvartal-141537086/