Купить офис, помещение под офис за 4 167 550 рублей на Днестровская улица, 14

Волгоградская область, Волгоград, Днестровская улица, 14

4 167 550 Р
54 124Р за м^2

77.00 м^2	77.00 м^2	1 из 10
Общая	Жилая	Этаж

Продается помещение расположенное в подвале девятиэтажного кирпичного здания жилого дома 2006 года постройки по ул. Днестровская 14 Центральный район г. Волгоград. Помещение со своим отдельным входом. С двух сторон дома установлены шлагбаумы. Рядом с домом имеется платная стоянка. В помещении три раздельные комнаты, санузел, коридор. Установлена система проникновения, пожаротушения, видеонаблюдения.

0 с 18.04.2025, обновлен 18.04.2025

Продавец: Собственник

Телефон: +79394087801

Характеристики

Этаж	1	Этажей всего	10
Площадь жилая	77.00 кв. м		

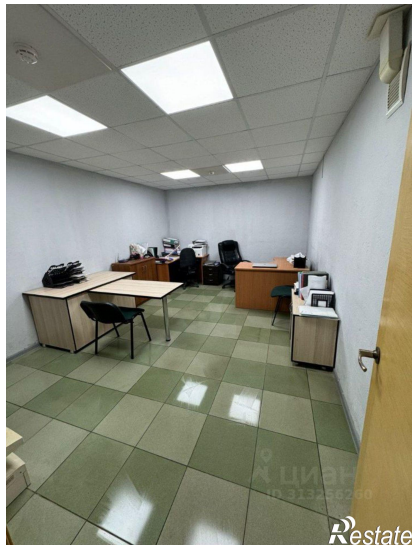
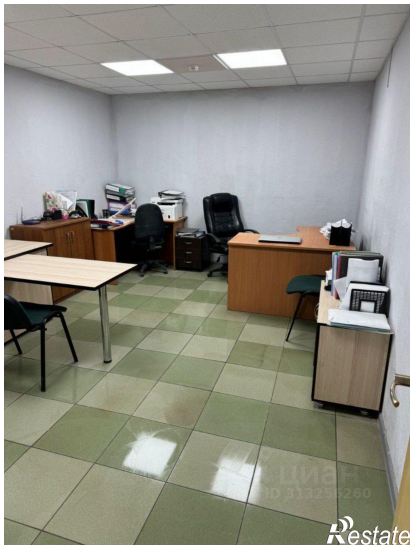
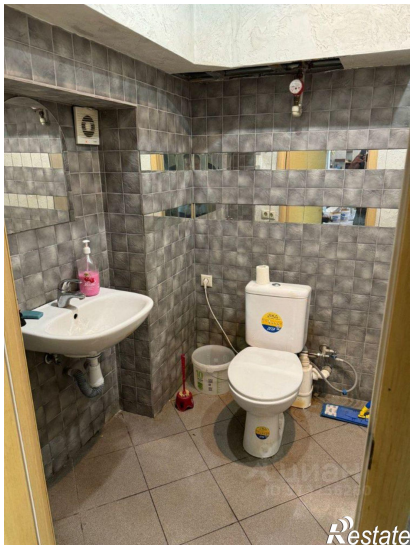

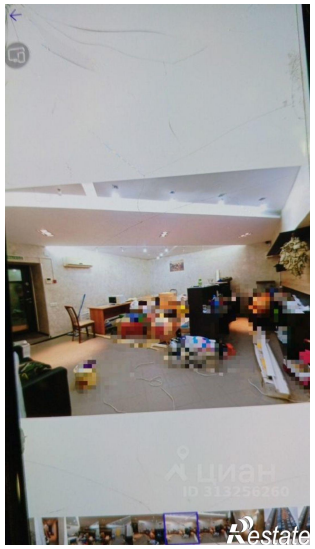
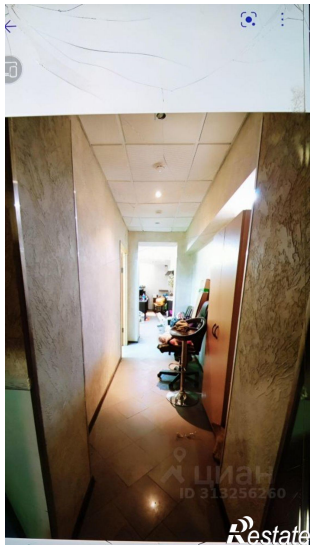

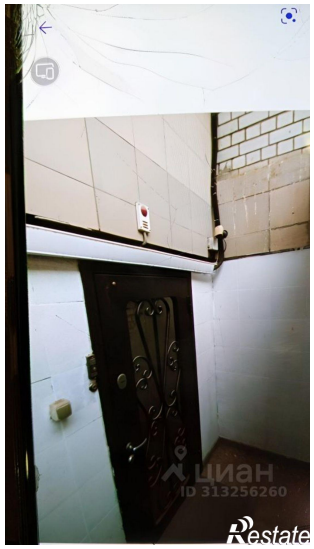

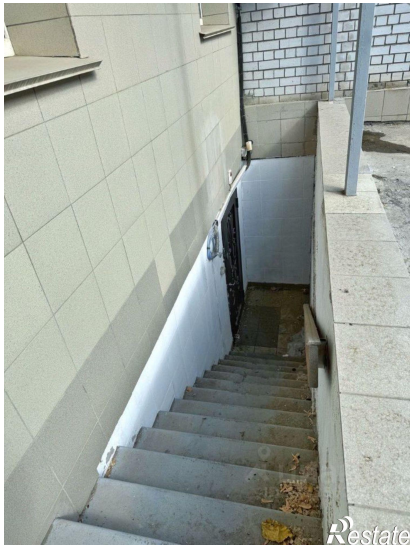
Restate