Купить дачу, дом, коттедж за 3 000 000 рублей на пер. Зеленоградский

Волгоградская область, Городской округ Волгоград, Волгоград, пер. Зеленоградский

3 000 000 Р
71 429Р за м^2

42.00 м^2	28.00 м^2	6.00 м^2
Общая	Жилая	Кухня

Общая площадь дома - 42 м2, Земельный участок - 3,87 соток Дом 2016 года постройки, кирпичный Коммуникации подведены в дом, проведены трубы и установлены радиаторы. Новые пластиковые окна. Имеется заезд под авто. Отличное месторасположение. Рядом находится церковь. Дом расположен в тихом месте и в то же время в непосредственной близости к транспортной развязке. Рядом остановка общественного транспорта! Объект №1-322464

3 с 26.07.2025, обновлен 20.09.2025

Продавец: Адресат

Телефон: +7 (917) 338 09 55

Характеристики
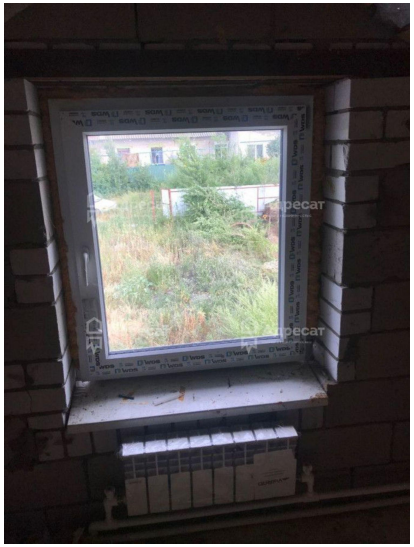
Площадь жилая	28.00 кв. м	Площадь кухни	6.00 кв. м
Этажей всего	1	Наличие отопления	нет
Площадь участка	3.87 сот