Купить дачу, дом, коттедж за 590 000 рублей на Винновский массив, 82-й квартал

Волгоградская область, Городской округ Волгоград, Волгоград, Винновский массив, 82-й квартал

590 000 Р
29 500Р за м^2

20.00 м^2
Общая

Продается дача, расположена в СНТ "Дзержинец", Винновский массив, квартал 82. Площадь участка 6,08 сот. Дом из кирпича площадью 20 кв.м., одна комната и веранда. Участок вокруг дома можно использовать для создания сада, огорода или зоны отдыха, что добавляет дополнительную ценность объекту. Поливная вода по графику.. Этот дом станет отличным выбором для тех, кто ищет недорогой, но комфортный вариант недвижимости в экологически чистом районе с развитой инфраструктурой. Расположение дачи отличается удобством и близостью к инфраструктуре: в 200 метрах находится остановка общественного транспорта «Веерная», откуда ходит маршрут 46с, работающий круглый год. Это обеспечивает легкий доступ к городу и обратно. При этом участок сохраняет атмосферу уединенности и спокойствия, что особенно ценно для любителей тишины и природы. Рядом расположены магазины и другие объекты первой необходимости, что делает жизнь здесь комфортной и практичной. Дачный участок отлично подойдет для постройки дома или коттеджа. Цены на участки в СНТ растут, не упустите возможность купить дачу по небольшой цене в черте города. 1 собственник, межевание сделано. Полностью готова к продаже. Объект №1-50904

0 с 05.07.2025, обновлен 23.08.2025

Продавец: Адресат

Телефон: +7 (927) 507 01 54

Характеристики
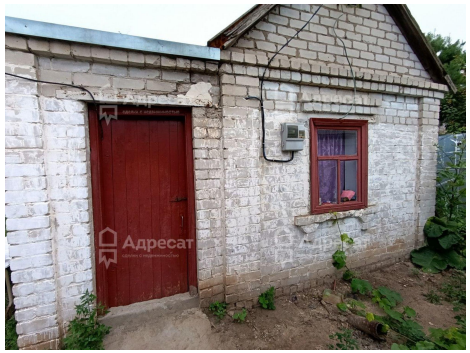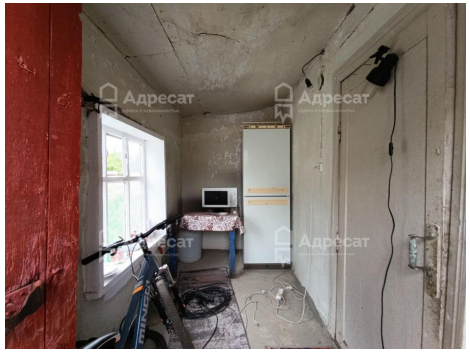
Этажей всего	1	Наличие отопления	нет
Площадь участка	6.08 сот