Купить дачу, дом, коттедж за 6 610 000 рублей на ул. Латошинская

Волгоградская область, Городской округ Волгоград, Волгоград, ул. Латошинская

6 610 000 Р
73 444Р за м^2

90.00 м^2	30.00 м^2	30.00 м^2
Общая	Жилая	Кухня

ВНИМАНИЕ ПОНИЖЕНИЕ ЦЕНЫ!!! ТОРОПИТЕСЬ !!! Расположение : Дом находится в тихом и зеленом месте Тракторозаводского района, на улице Латошинская. Эта локация идеально подойдет для тех, кто ценит спокойствие, уют и близость к природе. Общая площадь и планировка : Общая площадь дома составляет 90 квадратных метров. Высота потолков 2.7 м. Компактный, но просторный, он идеально подходит для комфортного проживания семьи. Одноэтажный дом включает две уютные комнаты и просторную кухню-гостиную, объединяющую функциональность и атмосферу уюта. Центральным элементом гостиной является действующий камин, который создает романтичное настроение и придает особый шарм долгим зимним вечерам. Внутренняя отделка : Внутренняя отделка выполнена с особым вниманием к деталям: современный кафель на полу, светлые стены, визуально расширяющие пространство, и большие окна, наполняющие дом естественным светом. Санузел выполнен в совмещенном формате, что делает его удобным и компактным. Система отопления : Дом оснащен двухконтурной системой отопления: первый контур — теплые полы с водяным подогревом во всех помещениях, второй — конвекционные батареи с водяным наполнением. Коммуникации: Дом полностью готов к комфортному проживанию круглый год. В наличии все необходимые коммуникации: электричество, автономное ...

1 с 10.05.2025, обновлен 12.07.2025

Продавец: Адресат

Телефон: +7 (917) 338 32 97

Характеристики
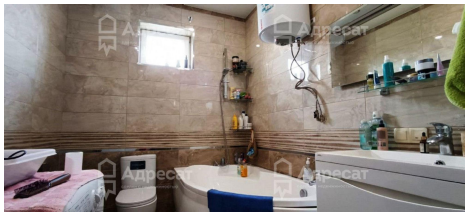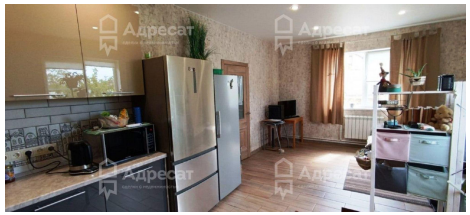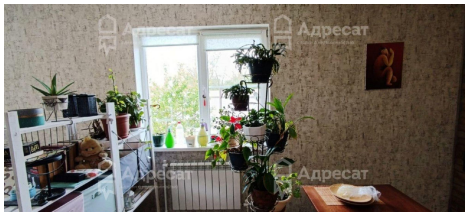
Площадь жилая	30.00 кв. м	Площадь кухни	30.00 кв. м
Этажей всего	1	Наличие отопления	да
Площадь участка	6.7 сот