Купить дачу, дом, коттедж за 400 000 рублей на снт. Горчичник

Волгоградская область, Городской округ Волгоград, Волгоград, снт. Горчичник

400 000 Р
26 667Р за м^2

15.00 м^2	10.61 м^2	4.36 м^2
Общая	Жилая	Кухня

Продается дача в Красноармейском районе в СНТ "Горчичник". Все в собственности, статус дома "жилой" с ГОРОДСКОЙ пропиской. Дом кирпичный общей площадью 15 кв.м. Жилая - 10,61 м2 Кухня - 4,36 м2 В доме большой бетонный погреб. Ровные деревянные полы. Перед домом площадка для машины, залитая бетонном с водоотведением. Участок 5 соток, расположен в черте города. Ровный, ухоженный. "Молодой" сад: персик, груша, слива, алыча, крыжовник, очень вкусный виноград, клубника и малина. Много цветов по всему участку. Во дворе: туалет и душ. В СНТ началась газификация домов. Один взрослый собственник. Чистая продажа. Документы к сделке готовы. Остановка общественного транспорта в 15 минутах ходьбы. Просмотр по договорённости в удобное для вас время! Объект №1-314632

1 с 26.04.2025, обновлен 23.08.2025

Продавец: Адресат

Телефон: +7 (917) 338 13 09

Характеристики
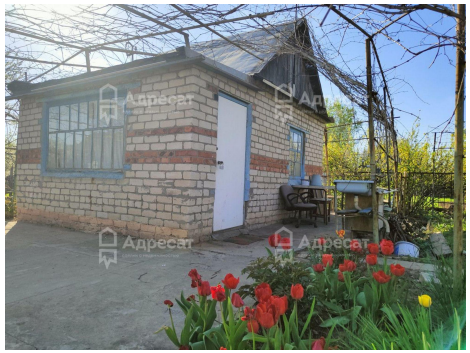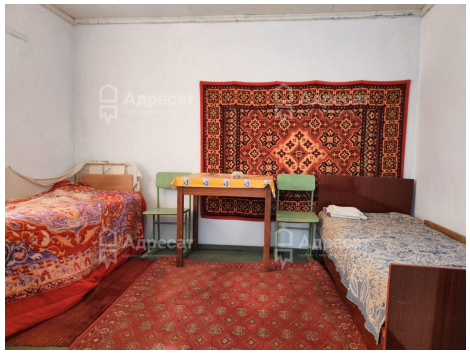
Площадь жилая	10.61 кв. м	Площадь кухни	4.36 кв. м
Этажей всего	1	Наличие отопления	нет
Площадь участка	5 сот