Купить дачу, дом, коттедж за 6 980 000 рублей на Александра Баскакова

Волгоградская область, Городской округ Волгоград, Волгоград, Александра Баскакова

6 980 000 Р
44 744Р за м^2

156.00 м^2
Общая

36.00 м^2
Кухня

Продается дом нового строения 2024 год. 156 кв. м. Фунтамент заливной, крыша утеплена, гибкая черепица. 3 спальни, кухня-гостиная 36 кв. м., Сан.узел, встроенная гардеробная. Есть выход на внутренний дворик дома, возможность сделать беседку. Все коммуникации. В доме встроенный гараж, автоматические ворота. Дом без внутренней отделки. Земельный участок в собственности. Хорошие подъездные пути-асфальт. Рассмотрим наличный и безналичный расчет, ипотеку.

4 с 27.02.2025, обновлен 28.08.2025

Продавец: Мой Район

Телефон: +78442660242

Характеристики

Площадь кухни	36.00 кв. м	Этажей всего	1
Наличие водоснабжения	да	Наличие электроснабжения	да
Площадь участка	7 сот		

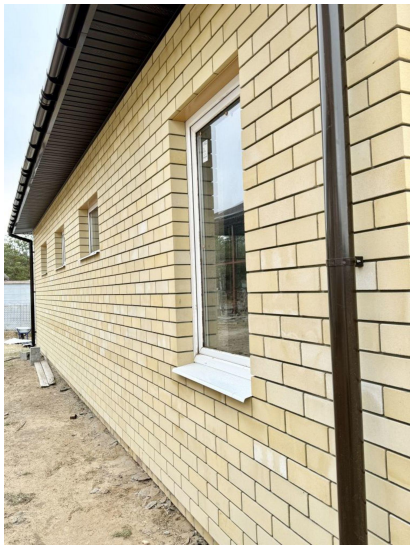

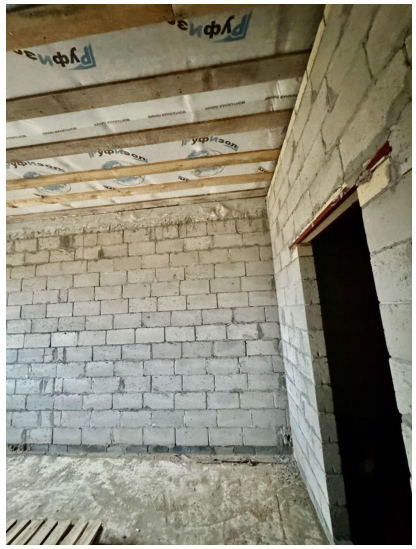
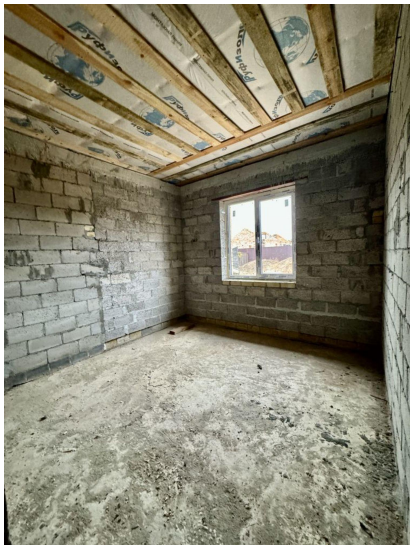
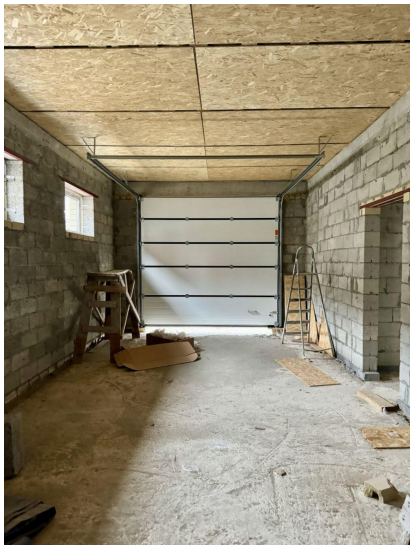
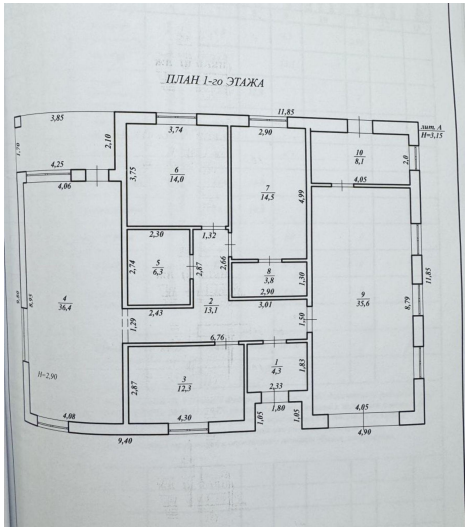
ПЛАН 1-го ЭТАЖА