Купить дачу, дом, коттедж за 3 550 000 рублей на ул. Былинная

Волгоградская область, Городской округ Волгоград, Волгоград, ул. Былинная

3 550 000 Р
38 296Р за м^2

92.70 м^2
Общая

Предлагаем Вашему вниманию уютный дом в Краснооктябрьском районе , расположенный в живописном месте , в дали от городской суеты , но в тоже время в 10 минутах ходьбы до улицы Генерала Штеменко (остановка "Юность") . Площадь дома : 92,7 кв м. Дом кирпичный , теплый , с газовым отоплением . Установлены пластиковые окна , новые радиаторы и трубы . Установлены приборы учета . Вода- скважина , канализация -септик . Площадь участка 12,26 соток . Участок ровный , правильной формы . По периметру участок огорожен . Двор ухоженный , с возможностью создания зоны отдыха и дополнительных хоз. построек . В 10 минутах от дома располагается школа №76 , детский сад , сетевые магазины , поликлиника . Объект №1-295432

7 с 22.02.2025, обновлен 23.08.2025

Продавец: Адресат

Телефон: +7 (917) 338 01 03

Характеристики
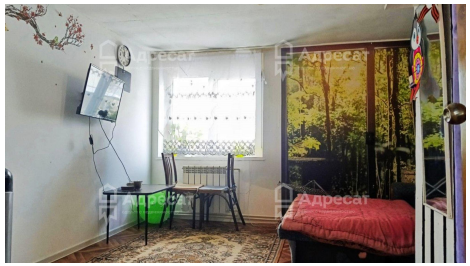
Этажей всего	1	Наличие отопления	нет
Площадь участка	12.26 сот