Купить дачу, дом, коттедж за 15 000 000 рублей на ул. Полины Осипенко

Волгоградская область, Городской округ Волгоград, Волгоград, ул. Полины Осипенко

15 000 000 Р
77 640Р за м^2

193.20 м^2	63.50 м^2	8.00 м^2
Общая	Жилая	Кухня

Благоустроенный и уютный двухэтажный дом, расположенный по улице Полины Осипенко в Дзержинском районе. Главный вход в дом ведет в холл с очень удобной мраморной лестницей с просторными площадками. Лестница освещается как естественным светом, так и искусственным освещением. На ПЕРВОМ ЭТАЖЕ расположены: просторный гараж на 2 машины с автоматическими воротами, одна спальня, хозяйственная комната в которой оборудованы стеллажи для хранения, постирочная и система сушки вещей, сан. узел. ВТОРОЙ ЭТАЖ занимают холл, две спальни, кухня, коридор, ванная комната и санузел. Ни одна из комнат не является проходной, чем обеспечивается комфорт и покой всех членов семьи. НА МАНСАРДЕ расположена: комната с видом на панораму города, которую можно обустроить с учетом собственных предпочтений, дополнительно 100 кв. метров. Выполнена предчистовая подготовка. В доме установлены деревянные межкомнатные двери, пластиковые окна. Дом оснащен всеми коммуникациями: свет, газ, вода, центральная канализация. Участок 11,5 соток земли, участок ровный. Проведена система автоматического полива по всему двору На придомовой территории оборудована зона отдыха с беседкой 36 кв. метров и барбекю, где будет приятно отдыхать с друзьями. На территории расположены: Отдельно стоящая большая, уютная, закрытая беседка с баней ...

3 с 09.12.2023, обновлен 23.08.2025

Продавец: Адресат

Телефон: +7 (917) 338 38 69

Характеристики

Площадь жилая	63.50 кв. м	Площадь кухни	8.00 кв. м
Этажей всего	2	Наличие отопления	да
Площадь участка	11.5 сот		
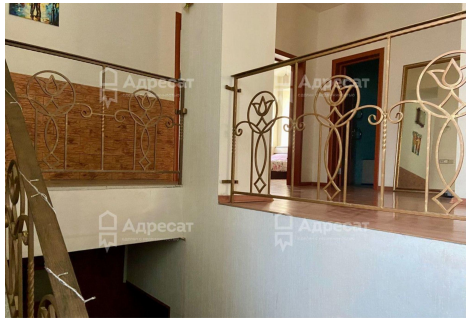
https://volgograd.restate.ru/obj/prodazha-kottedzha-ul-poliny-osipenko-124631921/