Купить дачу, дом, коттедж за 3 600 000 рублей на ул. Булаткина

Волгоградская область, Городской округ Волгоград, Волгоград, ул. Булаткина

3 600 000 Р
52 941Р за м^2

68.00 м^2	37.00 м^2	10.00 м^2
Общая	Жилая	Кухня

Продается изолированная часть дома в ТОС "Буревестник" по адресу: ул. Булаткина. Общая площадь - 68 кв.м. Жилая: 37 кв.м Кухня: 10 кв.м. Стены из кирпича. В отличном состоянии. Везде заменена проводка. Установлены пластиковые окна. На кухне на полу ламинат, в остальных комнатах линолеум. В совмещенном санузле стены и полы выложены современным кафелем. Отопление газовое, установлен двухконтурный котел фирмы "Bosh". Современные межкомнатные двери, при входе деревянная и металлическая дверь хорошего качества. В прихожей встроенная кладовка. Во дворе вкопанный бассейн размером: 4*1,2 м. теплица, летняя беседка, дорожки во дворе выложены плиткой. Бонусом для новых собственников остается: кухонный гарнитур с варочной поверхностью, 2 сплит - системы, гардеробная в прихожей, шкаф, все люстры. По желанию - 2 дивана. Рассмотрим варианты обмена на квартиру. А также возможен выход и в чистую продажу. Освобожден, ключи в день сделки. Хорошее месторасположение : в шаговой доступности остановка общественного транспорта, школа. Объект №1-297837

20 с 07.10.2023, обновлен 23.08.2025

Продавец: Адресат

Телефон: +7 (917) 338 13 09

Характеристики
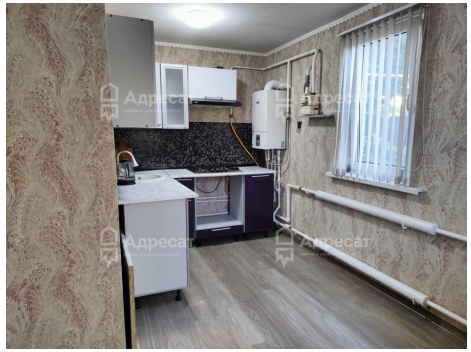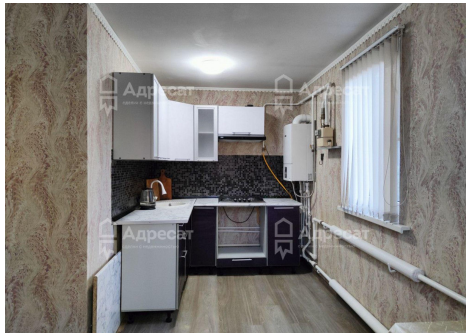
Площадь жилая	37.00 кв. м	Площадь кухни	10.00 кв. м
Этажей всего	1	Наличие отопления	да
Площадь участка	2.5 сот