Купить дачу, дом, коттедж за 3 600 000 рублей на снт. Восход

Волгоградская область, Городской округ Волгоград, Волгоград, снт. Восход

3 600 000 Р
55 385Р за м^2

65.00 м^2	44.00 м^2	9.10 м^2
Общая	Жилая	Кухня

Продаем новый, утепленный, блочный дом, в Кировском районе, в снт Восход. Земельный участок и дом в собственности!!! На участке 11 соток имеются хоз. постройка и баня! Остановка: Лавровая/ Хохлы. Общая площадь дома: 65 кв.м, Жилая площадь 44.6 кв.м, Кухня: 9.1 кв.м. В доме 3 комнаты + кухня+ сан/узел. Высота потолка 2,5 м. Имеется электрическое отопление и камин. Свет подключен круглогодичный, 35 сип напрямую к трансформатору. Дом качественной постройки! Имеется лоджия - с прекрасным видом. Установлен бойлер - горячая вода. Канализация: септик. Вода - скважина. Установлены радиаторы утопления. Трубы - полипропилен. Крыша новая - шифер! На полу - линолеум. На земельном участке: молодой фруктовый сад, виноградник, цветы, хвойники. Имеется межевание земельного участка. В шаговой доступности: остановка маршрутного такси 3 С, магазин, школа, пляж. В настоящее время в обществе проводят газ!!! Доброжелательные соседи! Показ в удобное для Вас время! Объект №1-295232

3 с 05.08.2023, обновлен 23.08.2025

Продавец: Адресат

Телефон: +7 (917) 338 25 12

Характеристики

Площадь жилая	44.00 кв. м	Площадь кухни	9.10 кв. м
Этажей всего	2	Наличие отопления	да
Площадь участка	5.04 сот		

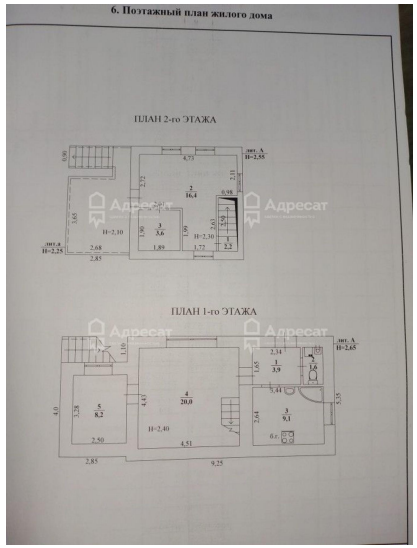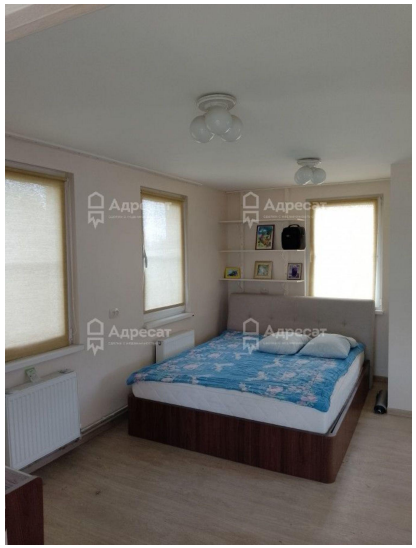
6. Поэтажный план жилого дома
ПЛАН 2-го ЭТАЖА
ПЛАН 1-го ЭТАЖА