Купить дачу, дом, коттедж за 7 900 000 рублей на ул. Крутая

Волгоградская область, Городской округ Волгоград, Волгоград, ул. Крутая

7 900 000 Р
44 159Р за м^2

178.90 м^2	90.00 м^2	20.00 м^2
Общая	Жилая	Кухня

Продается уютный и просторный дом в тихом и живописном районе Советский, на улице Крутая. Дом идеально подходит для большой семьи или тех, кто ценит комфорт и уединение. О доме: Количество комнат: 5 Общая площадь дома: 178,9 м² Жилая площадь: 90 м² Площадь кухни: 20 м² Этажей: 3 Состояние: хорошее, готово к заселению Санузел: раздельный Полы: ламинат Дополнительные особенности: Дом расположен в экологически чистом районе с развитой инфраструктурой. Рядом находятся улицы Окольная, Высотная, Плодородная и Овражная, что обеспечивает удобную транспортную доступность. В шаговой доступности магазины, аптеки, детские сады, школы и парки. Транспортная доступность: асфальтированная дорога, остановка общественного транспорта в пешей доступности. Коммуникации: Электричество, газ, отопление, центральная канализация. Современный котел для отопления и горячей воды, что обеспечивает экономию на коммунальных платежах. Инфраструктура района: Рядом расположены детские площадки, спортивные зоны, парки для прогулок. В микрорайоне «Родниковая Долина» есть все необходимое для комфортной жизни: супермаркеты, медицинские центры, фитнес-клубы, салоны красоты. Недалеко находятся ТРЦ «Акварель», Волгоградский государственный и аграрный университеты, а также областные ...

39 с 21.08.2020, обновлен 23.08.2025

Продавец: Адресат

Телефон: +7 (927) 507 11 26

Характеристики
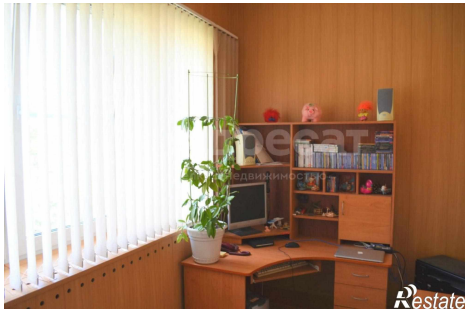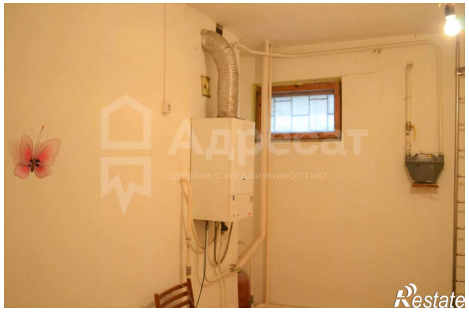
Площадь жилая	90.00 кв. м	Площадь кухни	20.00 кв. м
Этажей всего	3	Наличие отопления	да
Площадь участка	5.93 сот