Купить дачу, дом, коттедж за 4 600 000 рублей на ул. Заволжская

Волгоградская область, Городской округ Волгоград, Волгоград, ул. Заволжская

4 600 000 Р
57 500Р за м^2

80.00 м^2	50.00 м^2	10.00 м^2
Общая	Жилая	Кухня

Продается уютный дом в самом сердце Дзержинского района. Рядом находятся улицы: Кирпичная, Новорядская, Джаныбековская, Батурская, Красноводская. Общая площадь дома: 80 кв.м. В доме установлены пластиковые окна.Имеется теплый подвал. Из коммуникаций газ,вода,септик. Дом просторный, очень теплый. Уютный, ухоженный двор. Участок ровный 6 сот. В шаговой доступности расположены продовольственные магазины, остановка общественного транспорта. Дом в собственности более 3-х лет, подходит под покупку в ипотеку, с помощью материнского капитала, для всех видов жилищных сертификатов. Объект №1-249784

90 с 26.06.2020, обновлен 23.08.2025

Продавец: Адресат

Телефон: +7 (927) 507 25 65

Характеристики
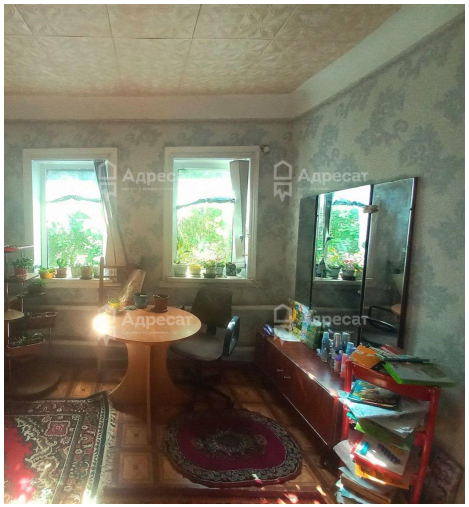
Площадь жилая	50.00 кв. м	Площадь кухни	10.00 кв. м
Этажей всего	2	Наличие отопления	да
Площадь участка	4.97 сот