Купить дачу, дом, коттедж за 13 999 000 рублей на ул. Татищевская

Волгоградская область, Городской округ Волгоград, Волгоград, ул. Татищевская

13 999 000 Р
42 421Р за м^2

330.00 м^2	220.00 м^2	20.00 м^2
Общая	Жилая	Кухня

Элитный дом ! Кирпичный, построен в 2015 году!!! Расположен на участке в 6 соток. Общая площадь: 330 кв. м. Высота потолков 3,5 метра Дом выполнен в три этажа: -на первом этаже большая гостиная с кухней, спальная комната и санузел. - на втором этаже 4 комнаты и санузел; - на цокольном этаже расположились три помещения, можно использовать под спортзал Сделан отличный дизайнерский ремонт, стоят дорогие двери, итальянская плитка, всё подобрано элегантно и гармонично, начиная от выбора мебели и заканчивая цветовой гаммой. В доме есть охранная сигнализация. Коммуникации: газ, городское водоснабжение, септик на 10 колец; На территории участка дополнительно расположились: закрытая зона отдыха с мангалом;, а также площадка под автомобили. На участке: засеян газон, двор выложен тротуарной плиткой, автополив, посажены фруктовые деревья, есть виноград. В шаговой доступности: остановка общественного транспорта. Чистая продажа: 1 собственник Объект №1-243860

58 с 24.01.2020, обновлен 12.07.2025

Продавец: Адресат

Телефон: +7 (917) 338 76 39

Характеристики
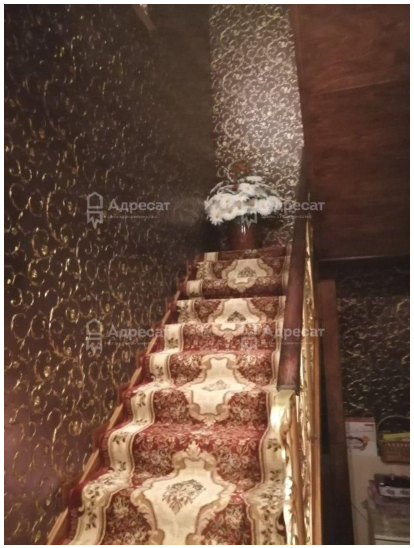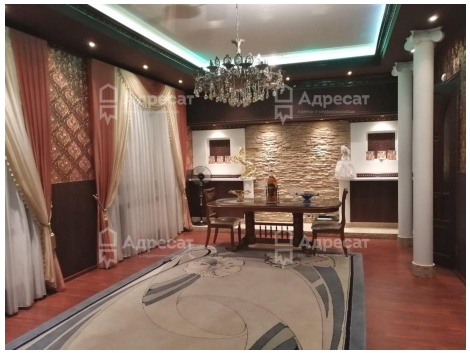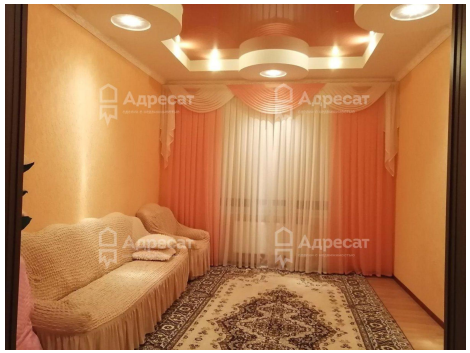
Площадь жилая	220.00 кв. м	Площадь кухни	20.00 кв. м
Этажей всего	3	Наличие отопления	да
Площадь участка	6 сот